

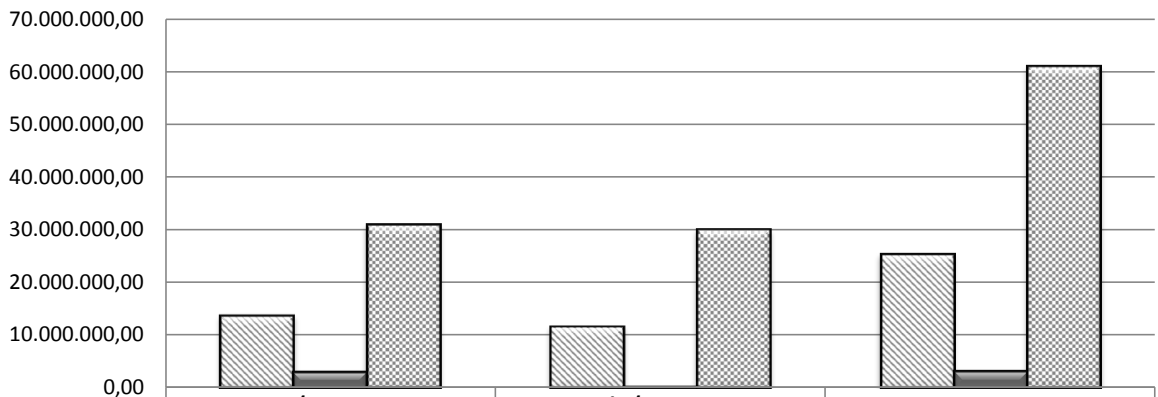

**GERÊNCIA DE CONTROLE DE ATOS DE PESSOAL  
SERVIÇO DE FISCALIZAÇÃO DE ATOS DE PESSOAL  
ART.30, II e III, DA CONSTITUIÇÃO DO ESTADO DE GOIÁS  
3º Trimestre de 2016**

<b>DESPESAS C/ PROPAGANDA E NOTICIÁRIO</b>			
	<b>Jan/Mar 2016</b>	<b>Abr/Jun 2016</b>	<b>TOTAL</b>
ADMINISTRAÇÃO INDIRETA (I=a+b)	13.689.530,06	11.628.746,36	25.318.276,42
EMPRESAS ECONÔMICAS(a)	2.880.114,14	1.728.808,41	4.608.922,55
AUTARQUIAS E FUNDAÇÕES(b)	10.809.415,92	9.899.937,95	20.709.353,87
ADMINISTRAÇÃO DIRETA (II)	2.900.214,25	131.135,57	3.031.349,82
FUNDOS ESPECIAIS (III)	30.966.723,05	30.054.506,74	61.021.229,79
<b>TOTAL GERAL (I+ II+III):</b>	<b>47.556.467,36</b>	<b>41.814.388,67</b>	<b>89.370.856,03</b>

### DESPESAS C/ PROPAGANDA E NOTICIÁRIO



	<b>Jan/Mar 2016</b>	<b>Abr/Jun 2016</b>	<b>TOTAL</b>
ADMINISTRAÇÃO INDIRETA (I=a+b)	13.689.530,06	11.628.746,36	25.318.276,42
ADMINISTRAÇÃO DIRETA (II)	2.900.214,25	131.135,57	3.031.349,82
FUNDOS ESPECIAIS (III)	30.966.723,05	30.054.506,74	61.021.229,79

<b>DESPESAS C/ PROPAGANDA E NOTICIÁRIO</b>			
<b>EMPRESAS ECONÔMICAS</b>	<b>Jan/Jun 2016</b>	<b>Jul/Set 2016</b>	<b>TOTAL</b>
AGÊNCIA DE FOMENTO DE GOIÁS S/A - GOIASFOMENTO	52.583,74	85.836,78	138.420,52
AGÊNCIA GOIANA DE GAS CANALIZADO S.A - GOIASGAS	16.639,75	380,63	17.020,38
AGÊNCIA GOIANA DE HABITAÇÃO - AGEHAB	70.223,62	17.045,15	87.268,77
CELG GERAÇÃO E TRANSMISSÃO - CELGG&T	171.191,86	58.593,77	229.785,63
CELGTELECOM - COMPANHIA DE TELECOMUNICAÇÕES E SOLUÇÕES DE GOIÁS - CELGTELECOM	5.400,00	270,00	5.670,00
CENTRAIS DE ABASTECIMENTO DE GOIÁS S/A - CEASA	66.452,70	25.573,70	92.026,40
COMPANHIA CELG DE PARTICIPAÇÕES - CELGPAR	137.744,89	19.281,25	157.026,14
COMPANHIA DE ARMAZENS E SILOS EST GOIÁS - CASEGO	3.417,51	306,12	3.723,63
COMPANHIA DE INVESTIMENTO E PARCERIAS DO ESTADO DE GOIÁS - GOIASPARCERIAS	6.110,00	7.284,38	13.394,38
COMPANHIA DESENVOLVIMENTO ECONÔMICO DE GOIÁS - CODEGO	7.920,00	8.412,00	16.332,00
EMPRESA GOIANA DE ASSISTÊNCIA TÉCNICA EXTENSÃO RURAL E PESQUISA AGROPECUÁRIA E	0,00	1.836,72	1.836,72
EMPRESA EST PROCESSAMENTO DE DADOS DE GOIÁS - PRODAGO	0,00	800,00	800,00
INDÚSTRIA QUÍMICA DO ESTADO DE GOIÁS - IQUEGO	0,00	5.108,63	5.108,63
METAIS DE GOIÁS S/A - METAGO	3.946,14	0,00	3.946,14
METROBUS TRANSPORTES COLETIVOS S/A - METROBUS	43.741,84	42.488,93	86.230,77
SANEAMENTO DE GOIÁS S/A - SANEAGO	2.294.742,09	1.455.590,35	3.750.332,44
<b>Total Geral :</b>	<b>2.880.114,14</b>	<b>1.728.808,41</b>	<b>4.608.922,55</b>

<b>DESPESAS C/ PROPAGANDA E NOTICIÁRIO</b>			
<b>AUTARQUIAS E FUNDAÇÕES</b>	<b>Jan/Jun 2016</b>	<b>Jul/Set 2016</b>	<b>TOTAL</b>
AGÊNCIA BRASIL CENTRAL - AGEBC	1.308.628,56	175.257,22	1.483.885,78
AGÊNCIA ESTADUAL DE TURISMO - GOIÁS TURISMO	2.720,59	1.894,40	4.614,99
AGÊNCIA GOIANA DE ASSISTÊNCIA TÉCNICA, EXTENSÃO RURAL E PESQUISA AGROPECUÁRIA DO	495,00	165,00	660,00
AGÊNCIA GOIANA DE DEFESA AGROPECUÁRIA - AGRODEFESA	2.690,22	927.685,76	930.375,98
AGÊNCIA GOIANA DE REGULAÇÃO, CONTROLE E FISCALIZAÇÃO DE SERVIÇOS PÚBLICOS - AGR	6.763,26	81.365,16	88.128,42

AGÊNCIA GOIANA DE TRANSPORTES E OBRAS - AGETOP	0,00	0,00	0,00
DEPARTAMENTO ESTADUAL DE TRÂNSITO - DETRAN	8.880.091,45	8.674.152,12	17.554.243,57
FUNDAÇÃO DE AMPARO A PESQUISA DO ESTADO DE GOIÁS - FAPEG	0,00	0,00	0,00
GOIÁS PREVIDÊNCIA - GOIASPREV	0,00	132,00	132,00
INSTITUTO DE ASSISTÊNCIA DOS SERVIDORES PÚBLICOS DO ESTADO DE GOIÁS - IPASGO	9.429,44	9.429,44	18.858,88
JUNTA COMERCIAL DO ESTADO DE GOIÁS - JUCEG	571.983,56	13.654,42	585.637,98
UNIVERSIDADE ESTADUAL DE GOIÁS - UEG	26.613,84	16.202,43	42.816,27
<b>Total Geral :</b>	<b>10.809.415,92</b>	<b>9.899.937,95</b>	<b>20.709.353,87</b>

<b>DESPESAS C/ PROPAGANDA E NOTICIÁRIO</b>			
<b>ADMINISTRAÇÃO DIRETA</b>	<b>Jan/Jun 2016</b>	<b>Jul/Set 2016</b>	<b>TOTAL</b>
ASSEMBLÉIA LEGISLATIVA DO ESTADO GOIÁS - AL	952,00	7.137,91	8.089,91
CONTROLADORIA GERAL DO ESTADO - CGE	0,00	0,00	0,00
CORPO DE BOMBEIROS MILITAR - CBMGO	0,00	0,00	0,00
DEFENSORIA PÚBLICA DO ESTADO DE GOIÁS - DPEG	0,00	0,00	0,00
DELEGACIA GERAL DA POLÍCIA CIVIL - DGPC	0,00	0,00	0,00
GABINETE DO VICE GOVERNADOR - GVG	2.772,00	0,00	2.772,00
GABINETE MILITAR - GM	1.122,00	2.386,00	3.508,00
GOVERNADORIA DO ESTADO - GGOV	0,00	0,00	0,00
POLÍCIA MILITAR - PMGO	0,00	0,00	0,00
PROCURADORIA GERAL DE JUSTIÇA - PGJ	46.575,23	62.197,32	108.772,55
PROCURADORIA-GERAL DO ESTADO - PGE	0,00	215,76	215,76
SECRETARIA DA MULHER, DO DESENVOLVIMENTO SOCIAL, DA IGUALDADE RACIAL, DOS DIREIT	26.097,04	6.367,37	32.464,41
SECRETARIA DE DESENVOLVIMENTO ECONÔMICO, CIENTÍFICO E TECNOLÓGICO E DE AGRICULTU	0,00	425,18	425,18
SECRETARIA DE ESTADO DA EDUCAÇÃO, CULTURA E ESPORTE - SECE	2.751.856,24	6.171,00	2.758.027,24
SECRETARIA DE ESTADO DA CASA CIVIL - SECC	1.379,37	1.834,25	3.213,62
SECRETARIA DE ESTADO DA FAZENDA - SEFAZ	728,88	2.877,66	3.606,54
SECRETARIA DE ESTADO DA SAÚDE - SES	0,00	0,00	0,00
SECRETARIA DE ESTADO DA SEGURANÇA PÚBLICA E ADMINISTRAÇÃO PENITENCIÁRIA - SSP	5.061,50	10.186,19	15.247,69
SECRETARIA DE ESTADO DE GESTÃO E PLANEJAMENTO - SEGPLAN	5.907,00	1.485,00	7.392,00
SECRETARIA DE ESTADO DE GOVERNO - SEGOV	957,00	0,00	957,00
SECRETARIA DE MEIO AMBIENTE, RECURSOS HÍDRICOS, INFRAESTRUTURA, CIDADES E ASSUNT	0,00	330,00	330,00
TRIBUNAL DE CONTAS DO ESTADO DE GOIÁS - TCE-GO	6.047,40	0,00	6.047,40
TRIBUNAL DE CONTAS DOS MUNICÍPIOS DO ESTADO DE GOIÁS - TCM-GO	50.758,59	29.521,93	80.280,52
TRIBUNAL DE JUSTIÇA DO ESTADO DE GOIÁS - TJGO	0,00	0,00	0,00
<b>Total Geral :</b>	<b>2.900.214,25</b>	<b>131.135,57</b>	<b>3.031.349,82</b>

<b>DESPESAS C/ PROPAGANDA E NOTICIÁRIO</b>			
<b>FUNDOS ESPECIAIS</b>	<b>Jan/Jun 2016</b>	<b>Jul/Set 2016</b>	<b>TOTAL</b>
FUNDO DE APOORTE À CELG DISTRIBUIÇÃO S.A. - FUNAC	0,00	0,00	0,00
FUNDO DE ARTE E CULTURA DO ESTADO DE GOIÁS - FUNDO CULTURAL	0,00	0,00	0,00
FUNDO DE ASSISTÊNCIA SOCIAL - FEAS	0,00	0,00	0,00
FUNDO DE CAPACITAÇÃO DO SERVIDOR E DE MODERNIZAÇÃO DO ESTADO DE GOIÁS - FUNCAM	0,00	0,00	0,00
FUNDO DE DESENVOLVIMENTO DE ATIVIDADES INDUSTRIAIS - FUNPRODUZIR	1.373.930,35	192.294,68	1.566.225,03
FUNDO DE DESENVOLVIMENTO METROPOLITANO DE GOIÂNIA - FUNDEMETRO	0,00	0,00	0,00
FUNDO DE FINANCIAMENTO DO BANCO DO POVO DO ESTADO DE GOIÁS - FUNFBPGO	0,00	0,00	0,00
FUNDO DE FOMENTO A MINERAÇÃO - FUNMINERAL	0,00	0,00	0,00
FUNDO DE FOMENTO AO DESENVOLVIMENTO ECONÔMICO E SOCIAL DE GOIÁS - FUNDES	0,00	0,00	0,00
FUNDO DE MANUTENÇÃO E REAPARELHAMENTO DA DEFENSORIA PÚBLICA DO ESTADO DE GOIÁS -	0,00	0,00	0,00
FUNDO DE MANUTENÇÃO E REAPARELHAMENTO DA PROCURADORIA GERAL DO ESTADO DE GOIÁS -	0,00	0,00	0,00
FUNDO DE MODERNIZAÇÃO DA ADMINISTRAÇÃO FAZENDÁRIA DO ESTADO DE GOIÁS - FUNDAF	0,00	0,00	0,00
FUNDO DE MODERNIZAÇÃO DO TRIBUNAL DE CONTAS DO ESTADO DE GOIÁS - FMTCE	0,00	0,00	0,00
FUNDO DE MODERNIZAÇÃO E APRIMORAMENTO FUNCIONAL DA ASSEMBLÉIA LEGISLATIVA DO EST	0,00	0,00	0,00
FUNDO DE MODERNIZAÇÃO E APRIMORAMENTO FUNCIONAL DO MINISTÉRIO PÚBLICO DO ESTADO	0,00	0,00	0,00
FUNDO DE PARTICIPAÇÃO E FOMENTO A INDUSTRIALIZAÇÃO DO ESTADO DE GOIÁS - FOMENTAR	0,00	0,00	0,00
FUNDO DE PROTEÇÃO SOCIAL DO ESTADO DE GOIÁS - PROTEGEGOIÁS	0,00	0,00	0,00
FUNDO DE REAPARELHAMENTO E APERFEIÇOAMENTO DA POLÍCIA MILITAR DO ESTADO DE GOIÁS	0,00	0,00	0,00
FUNDO DE TRANSPORTES - FT	670.609,00	317.325,00	987.934,00
FUNDO ESP. DE FOMENTO À TRANSPARÊNCIA E COMBATE A CORRUPÇÃO - FUNCCOT	0,00	0,00	0,00
FUNDO ESPECIAL DE APOIO A CRIANÇA E AO JOVEM - FCJ - FCJ	0,00	0,00	0,00
FUNDO ESPECIAL DE COMUNICAÇÃO - FECOM	26.965.229,97	28.732.191,19	55.697.421,16
FUNDO ESPECIAL DE DESENVOLVIMENTO RURAL - FUNDER	5.618,45	0,00	5.618,45
FUNDO ESPECIAL DE ENFRENTAMENTO AS DROGAS - FEDRO	0,00	0,00	0,00
FUNDO ESPECIAL DE ESPORTE E LAZER - FUNESPORTE	0,00	0,00	0,00
FUNDO ESPECIAL DE GESTÃO DA ESCOLA ESTADUAL DE SAÚDE PÚBLICA DE GOIÁS CÂNDIDO	0,00	0,00	0,00
FUNDO ESPECIAL DE IMPLANTAÇÃO DO PROGRAMA DE VEÍCULO LEVE SOBRE TRILHO - FVLT	0,00	0,00	0,00
FUNDO ESPECIAL DE REAPARELHAMENTO DO TRIBUNAL DE CONTAS DOS MUNICÍPIOS - FUNERTC	0,00	0,00	0,00
FUNDO ESPECIAL DE REAPARELHAMENTO E MODERNIZAÇÃO DO CORPO DE BOMBEIROS MILITAR D	825,00	957,00	1.782,00
FUNDO ESPECIAL DE REAPARELHAMENTO E MODERNIZAÇÃO DO PODER JUDICIÁRIO - FUNDESP-P	23.192,63	29.679,54	52.872,17
FUNDO ESPECIAL DOS JUIZADOS DO PODER JUDICIÁRIO - FJPJ	0,00	0,00	0,00

FUNDO ESTADUAL DE CIÊNCIA E TECNOLOGIA - FUNDETEG	0,00	0,00	0,00
FUNDO ESTADUAL DE HABITAÇÃO DE INTERESSE SOCIAL - FEHIS	0,00	0,00	0,00
FUNDO ESTADUAL DE PROTEÇÃO E DEFESA DO CONSUMIDOR - FEDC	0,00	0,00	0,00
FUNDO ESTADUAL DE SAÚDE - FES	1.926.063,65	782.059,33	2.708.122,98
FUNDO ESTADUAL DE SEGURANÇA PÚBLICA - FUNESP	0,00	0,00	0,00
FUNDO ESTADUAL DO CENTRO CULTURAL OSCAR NIEMEYER - FECCON	0,00	0,00	0,00
FUNDO ESTADUAL DO MEIO AMBIENTE - FEMA	1.254,00	0,00	1.254,00
FUNDO ESTADUAL DOS DIREITOS DA CRIANÇA E DO ADOLESCENTE - FECAD	0,00	0,00	0,00
FUNDO FINANCEIRO DO REGIME PRÓPRIO DE PREVIDÊNCIA DO SERVIDOR - FFRPPS - FFRPPS	0,00	0,00	0,00
FUNDO FINANCEIRO DO REGIME PRÓPRIO DE PREVIDÊNCIA MILITAR - FFRPPM - FFRPPM	0,00	0,00	0,00
FUNDO PENITENCIÁRIO ESTADUAL - FUNPES	0,00	0,00	0,00
FUNDO PREVIDENCIÁRIO - FP - FP	0,00	0,00	0,00
<b>Total Geral :</b>	<b>30.966.723,05</b>	<b>30.054.506,74</b>	<b>61.021.229,79</b>

DESPESAS C/ PESSOAL			
	Jan/Mar 2016	Abr/Jun 2016	TOTAL
ADMINISTRAÇÃO INDIRETA (I=a+b)	887.305.366,24	471.036.443,48	1.358.341.809,72
EMPRESAS ECONÔMICAS(a)	513.179.047,33	271.855.168,18	785.034.215,51
AUTARQUIAS E FUNDAÇÕES(b)	374.126.318,91	199.181.275,30	573.307.594,21
ADMINISTRAÇÃO DIRETA (II)	3.910.689.641,10	1.887.760.056,14	5.798.449.697,24
FUNDOS ESPECIAIS (III)	2.139.799.709,27	1.079.759.490,20	3.219.559.199,47
<b>TOTAL GERAL (I+ II+III):</b>	<b>6.937.794.716,61</b>	<b>3.438.555.989,82</b>	<b>10.376.350.706,43</b>

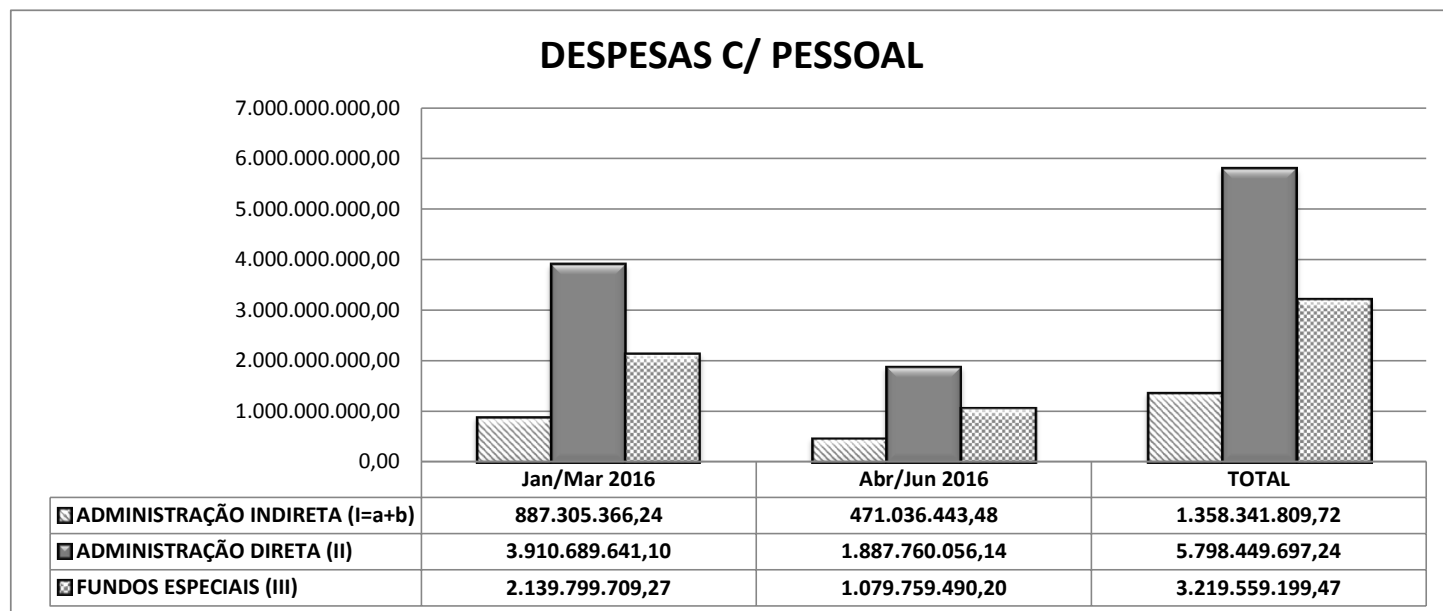

DESPESAS C/ PESSOAL			
EMPRESAS ECONÔMICAS	Jan/Jun 2016	Jul/Set 2016	TOTAL
AGÊNCIA DE FOMENTO DE GOIÁS S/A - GOIASFOMENTO	8.704.172,23	4.046.892,54	12.751.064,77
AGÊNCIA GOIANA DE GAS CANALIZADO S.A - GOIASGAS	55.725,99	30.420,76	86.146,75
AGÊNCIA GOIANA DE HABITAÇÃO - AGEHAB	14.280.868,88	7.601.849,10	21.882.717,98
CELG GERAÇÃO E TRANSMISSÃO - CELGG&T	18.284.536,76	10.127.594,23	28.412.130,99
CELGTELECOM - COMPANHIA DE TELECOMUNICAÇÕES E SOLUÇÕES DE GOIÁS - CELGTELECOM	36.000,00	18.000,00	54.000,00
CENTRAIS DE ABASTECIMENTO DE GOIÁS S/A - CEASA	3.640.518,35	1.942.700,91	5.583.219,26
COMPANHIA CELG DE PARTICIPAÇÕES - CELGPAR	829.229,50	534.549,98	1.363.779,48
COMPANHIA DE ARMAZENS E SILOS EST GOIÁS - CASEGO	174.375,57	84.264,98	258.640,55
COMPANHIA DE INVESTIMENTO E PARCERIAS DO ESTADO DE GOIÁS - GOIASPARCERIAS	850.566,04	473.220,00	1.323.786,04
COMPANHIA DESENVOLVIMENTO ECONÔMICO DE GOIÁS - CODEGO	7.123.393,69	3.668.333,23	10.791.726,92
EMPRESA GOIANA DE ASSISTÊNCIA TÉCNICA EXTENSÃO RURAL E PESQUISA AGROPECUARIA E	465.189,13	134.506,46	599.695,59
EMPRESA EST PROCESSAMENTO DE DADOS DE GOIÁS - PRODAGO	1.626.073,03	1.024.553,15	2.650.626,18
INDÚSTRIA QUÍMICA DO ESTADO DE GOIÁS - IQUEGO	15.658.245,82	5.184.108,07	20.842.353,89
METAIS DE GOIÁS S/A - METAGO	526.381,35	246.558,00	772.939,35
METROBUS TRANSPORTES COLETIVOS S/A - METROBUS	18.424.713,35	9.393.791,81	27.818.505,16
SANEAMENTO DE GOIÁS S/A - SANEAGO	422.499.057,64	227.343.824,96	649.842.882,60
<b>Total Geral :</b>	<b>513.179.047,33</b>	<b>271.855.168,18</b>	<b>785.034.215,51</b>

<b>DESPESAS C/ PESSOAL</b>			
<b>AUTARQUIAS E FUNDAÇÕES</b>	<b>Jan/Jun 2016</b>	<b>Jul/Set 2016</b>	<b>TOTAL</b>
AGÊNCIA BRASIL CENTRAL - AGEBC	16.717.434,11	8.008.521,82	24.725.955,93
AGÊNCIA ESTADUAL DE TURISMO - GOIÁS TURISMO	2.308.444,46	1.159.312,11	3.467.756,57
AGÊNCIA GOIANA DE ASSISTÊNCIA TÉCNICA, EXTENSÃO RURAL E PESQUISA AGROPECUÁRIA DO	29.715.101,08	37.251,60	29.752.352,68
AGÊNCIA GOIANA DE DEFESA AGROPECUÁRIA - AGRODEFESA	37.030.821,15	20.815.441,44	57.846.262,59
AGÊNCIA GOIANA DE REGULAÇÃO, CONTROLE E FISCALIZAÇÃO DE SERVIÇOS PÚBLICOS - AGR	10.597.202,69	4.894.927,40	15.492.130,09
AGÊNCIA GOIANA DE TRANSPORTES E OBRAS - AGETOP	95.445.624,64	30.223.646,16	125.669.270,80
DEPARTAMENTO ESTADUAL DE TRÂNSITO - DETRAN	43.902.930,66	24.861.288,57	68.764.219,23
FUNDAÇÃO DE AMPARO A PESQUISA DO ESTADO DE GOIÁS - FAPEG	2.365.806,63	1.452.838,95	3.818.645,58
GOIÁS PREVIDÊNCIA - GOIASPREV	6.164.382,14	3.217.086,48	9.381.468,62
INSTITUTO DE ASSISTÊNCIA DOS SERVIDORES PÚBLICOS DO ESTADO DE GOIÁS - IPASGO	24.548.701,89	46.931.003,74	71.479.705,63
JUNTA COMERCIAL DO ESTADO DE GOIÁS - JUCEG	7.474.522,79	3.750.866,74	11.225.389,53
UNIVERSIDADE ESTADUAL DE GOIÁS - UEG	97.855.346,67	53.829.090,29	151.684.436,96
<b>Total Geral :</b>	<b>374.126.318,91</b>	<b>199.181.275,30</b>	<b>573.307.594,21</b>

<b>DESPESAS C/ PESSOAL</b>			
<b>ADMINISTRAÇÃO DIRETA</b>	<b>Jan/Jun 2016</b>	<b>Jul/Set 2016</b>	<b>TOTAL</b>
ASSEMBLÉIA LEGISLATIVA DO ESTADO GOIÁS - AL	142.132.286,30	64.446.896,89	206.579.183,19
CONTROLADORIA GERAL DO ESTADO - CGE	15.910.778,23	8.081.672,17	23.992.450,40
CORPO DE BOMBEIROS MILITAR - CBMGO	151.392.248,43	77.422.669,30	228.814.917,73
DEFENSORIA PÚBLICA DO ESTADO DE GOIÁS - DPEG	9.551.668,52	6.084.499,75	15.636.168,27
DELEGACIA GERAL DA POLÍCIA CIVIL - DGPC	241.094.750,77	124.123.899,74	365.218.650,51
GABINETE DO VICE GOVERNADOR - GVG	3.126.668,11	1.567.065,50	4.693.733,61
GABINETE MILITAR - GM	16.751.332,24	6.893.322,89	23.644.655,13
GOVERNADORIA DO ESTADO - GGOV	0,00	0,00	0,00
POLÍCIA MILITAR - PMGO	675.068.627,51	273.511.650,60	948.580.278,11
PROCURADORIA GERAL DE JUSTIÇA - PGJ	232.867.700,89	124.144.839,39	357.012.540,28
PROCURADORIA-GERAL DO ESTADO - PGE	37.903.092,19	19.062.430,53	56.965.522,72
SECRETARIA DA MULHER, DO DESENVOLVIMENTO SOCIAL, DA IGUALDADE RACIAL, DOS DIREIT	55.471.723,72	27.296.966,60	82.768.690,32
SECRETARIA DE DESENVOLVIMENTO ECONÔMICO, CIENTÍFICO E TECNOLÓGICO E DE AGRICULTU	24.207.629,66	12.244.929,06	36.452.558,72
SECRETARIA DE ESTADO DA EDUCAÇÃO, CULTURA E ESPORTE - SECE	1.045.436.909,92	485.019.701,93	1.530.456.611,85
SECRETARIA DE ESTADO DA CASA CIVIL - SECC	19.928.831,58	9.952.149,47	29.880.981,05
SECRETARIA DE ESTADO DA FAZENDA - SEFAZ	285.172.189,24	141.863.385,63	427.035.574,87
SECRETARIA DE ESTADO DA SAÚDE - SES	2.129.636,32	1.087.758,19	3.217.394,51
SECRETARIA DE ESTADO DA SEGURANÇA PÚBLICA E ADMINISTRAÇÃO PENITENCIÁRIA - SSP	133.798.369,33	74.978.541,91	208.776.911,24
SECRETARIA DE ESTADO DE GESTÃO E PLANEJAMENTO - SEGPLAN	80.495.298,06	44.949.533,42	125.444.831,48
SECRETARIA DE ESTADO DE GOVERNO - SEGOV	5.908.735,35	2.999.741,44	8.908.476,79
SECRETARIA DE MEIO AMBIENTE, RECURSOS HÍDRICOS, INFRAESTRUTURA, CIDADES E ASSUNT	26.186.065,15	12.244.832,66	38.430.897,81
TRIBUNAL DE CONTAS DO ESTADO DE GOIÁS - TCE-GO	66.651.278,85	36.237.230,66	102.888.509,51
TRIBUNAL DE CONTAS DOS MUNICÍPIOS DO ESTADO DE GOIÁS - TCM-GO	65.244.009,25	35.373.865,69	100.617.874,94
TRIBUNAL DE JUSTIÇA DO ESTADO DE GOIÁS - TJGO	574.259.811,48	298.172.472,72	872.432.284,20
<b>Total Geral :</b>	<b>3.910.689.641,10</b>	<b>1.887.760.056,14</b>	<b>5.798.449.697,24</b>

<b>DESPESAS C/ PESSOAL</b>			
<b>FUNDOS ESPECIAIS</b>	<b>Jan/Jun 2016</b>	<b>Jul/Set 2016</b>	<b>TOTAL</b>
FUNDO DE APORE À CELG DISTRIBUIÇÃO S.A. - FUNAC	0,00	0,00	0,00
FUNDO DE ARTE E CULTURA DO ESTADO DE GOIÁS - FUNDO CULTURAL	0,00	0,00	0,00
FUNDO DE ASSISTÊNCIA SOCIAL - FEAS	0,00	0,00	0,00
FUNDO DE CAPACITAÇÃO DO SERVIDOR E DE MODERNIZAÇÃO DO ESTADO DE GOIÁS - FUNCAM	480.445,65	321.176,30	801.621,95
FUNDO DE DESENVOLVIMENTO DE ATIVIDADES INDUSTRIAIS - FUNPRODUZIR	254.004,14	136.887,86	390.892,00
FUNDO DE DESENVOLVIMENTO METROPOLITANO DE GOIANIA - FUNDEMETRO	0,00	0,00	0,00
FUNDO DE FINANCIAMENTO DO BANCO DO POVO DO ESTADO DE GOIÁS - FUNFBPGO	0,00	0,00	0,00
FUNDO DE FOMENTO A MINERAÇÃO - FUNMINERAL	105.579,45	105.579,45	211.158,90
FUNDO DE FOMENTO AO DESENVOLVIMENTO ECONÔMICO E SOCIAL DE GOIÁS - FUNDES	0,00	0,00	0,00
FUNDO DE MANUTENÇÃO E REAPARELHAMENTO DA DEFENSORIA PÚBLICA DO ESTADO DE GOIÁS -	0,00	0,00	0,00
FUNDO DE MANUTENÇÃO E REAPARELHAMENTO DA PROCURADORIA GERAL DO ESTADO DE GOIÁS -	0,00	0,00	0,00
FUNDO DE MODERNIZAÇÃO DA ADMINISTRAÇÃO FAZENDÁRIA DO ESTADO DE GOIÁS - FUNDAF	0,00	0,00	0,00
FUNDO DE MODERNIZAÇÃO DO TRIBUNAL DE CONTAS DO ESTADO DE GOIÁS - FMTCE	0,00	0,00	0,00
FUNDO DE MODERNIZAÇÃO E APRIMORAMENTO FUNCIONAL DA ASSEMBLÉIA LEGISLATIVA DO EST	0,00	0,00	0,00
FUNDO DE MODERNIZAÇÃO E APRIMORAMENTO FUNCIONAL DO MINISTÉRIO PÚBLICO DO ESTADO	0,00	0,00	0,00
FUNDO DE PARTICIPAÇÃO E FOMENTO A INDUSTRIALIZAÇÃO DO ESTADO DE GOIÁS - FOMENTAR	0,00	0,00	0,00
FUNDO DE PROTEÇÃO SOCIAL DO ESTADO DE GOIÁS - PROTEGEGOIÁS	0,00	0,00	0,00
FUNDO DE REAPARELHAMENTO E APERFEIÇOAMENTO DA POLÍCIA MILITAR DO ESTADO DE GOIÁS	0,00	0,00	0,00
FUNDO DE TRANSPORTES - FT	0,00	0,00	0,00
FUNDO ESP. DE FOMENTO À TRANSPARÊNCIA E COMBATE A CORRUPÇÃO - FUNCCOT	0,00	0,00	0,00
FUNDO ESPECIAL DE APOIO A CRIANÇA E AO JOVEM - FCJ - FCJ	0,00	0,00	0,00
FUNDO ESPECIAL DE COMUNICAÇÃO - FECOM	0,00	0,00	0,00
FUNDO ESPECIAL DE DESENVOLVIMENTO RURAL - FUNDER	0,00	0,00	0,00
FUNDO ESPECIAL DE ENFRENTAMENTO AS DROGAS - FEDRO	0,00	0,00	0,00

FUNDO ESPECIAL DE ESPORTE E LAZER - FUNESPORTE	0,00	0,00	0,00
FUNDO ESPECIAL DE GESTÃO DA ESCOLA ESTADUAL DE SAÚDE PÚBLICA DE GOIÁS CÂNDIDO	359.665,36	197.883,85	557.549,21
FUNDO ESPECIAL DE IMPLANTAÇÃO DO PROGRAMA DE VEÍCULO LEVE SOBRE TRILHO - FVLT	0,00	0,00	0,00
FUNDO ESPECIAL DE REAPARELHAMENTO DO TRIBUNAL DE CONTAS DOS MUNICÍPIOS - FUNERTC	0,00	0,00	0,00
FUNDO ESPECIAL DE REAPARELHAMENTO E MODERNIZAÇÃO DO CORPO DE BOMBEIROS MILITAR D	0,00	0,00	0,00
FUNDO ESPECIAL DE REAPARELHAMENTO E MODERNIZAÇÃO DO PODER JUDICIÁRIO - FUNDESP-P	53.717.003,32	19.107.822,53	72.824.825,85
FUNDO ESPECIAL DOS JUIZADOS DO PODER JUDICIÁRIO - FJPJ	0,00	0,00	0,00
FUNDO ESTADUAL DE CIÊNCIA E TECNOLOGIA - FUNDETEG	6.637.266,82	4.907.404,14	11.544.670,96
FUNDO ESTADUAL DE HABITAÇÃO DE INTERESSE SOCIAL - FEHIS	0,00	0,00	0,00
FUNDO ESTADUAL DE PROTEÇÃO E DEFESA DO CONSUMIDOR - FEDC	0,00	0,00	0,00
FUNDO ESTADUAL DE SAUDE - FES	346.897.505,62	171.650.980,71	518.548.486,33
FUNDO ESTADUAL DE SEGURANÇA PÚBLICA - FUNESP	0,00	0,00	0,00
FUNDO ESTADUAL DO CENTRO CULTURAL OSCAR NIEMEYER - FECCON	0,00	0,00	0,00
FUNDO ESTADUAL DO MEIO AMBIENTE - FEMA	73.337,89	38.930,75	112.268,64
FUNDO ESTADUAL DOS DIREITOS DA CRIANÇA E DO ADOLESCENTE - FECAD	0,00	0,00	0,00
FUNDO FINANCEIRO DO REGIME PRÓPRIO DE PREVIDÊNCIA DO SERVIDOR - FFRPPS - FFRPPS	1.327.701.053,31	674.383.033,10	2.002.084.086,41
FUNDO FINANCEIRO DO REGIME PRÓPRIO DE PREVIDÊNCIA MILITAR - FFRPPM - FFRPPM	403.573.847,71	208.909.791,51	612.483.639,22
FUNDO PENITENCIÁRIO ESTADUAL - FUNPES	0,00	0,00	0,00
FUNDO PREVIDENCIÁRIO - FP - FP	0,00	0,00	0,00
<b>Total Geral :</b>	<b>2.139.799.709,27</b>	<b>1.079.759.490,20</b>	<b>3.219.559.199,47</b>

RECEITA ARRECADADA			
	Jan/Mar 2016	Abr/Jun 2016	TOTAL
ADMINISTRAÇÃO INDIRETA (I=a+b)	2.799.690.799,48	1.475.807.480,93	4.275.498.280,41
EMPRESAS ECONÔMICAS(a)	1.225.933.405,16	680.988.765,84	1.906.922.171,00
AUTARQUIAS E FUNDAÇÕES(b)	1.573.757.394,32	794.818.715,09	2.368.576.109,41
ADMINISTRAÇÃO DIRETA (II)	5.279.671.318,06	2.779.093.906,63	8.058.765.224,69
FUNDOS ESPECIAIS (III)	2.603.285.243,29	1.579.390.620,71	4.182.675.864,00
<b>TOTAL GERAL (I+ II+III):</b>	<b>10.682.647.360,83</b>	<b>5.834.292.008,27</b>	<b>16.516.939.369,10</b>

## RECEITA ARRECADADA

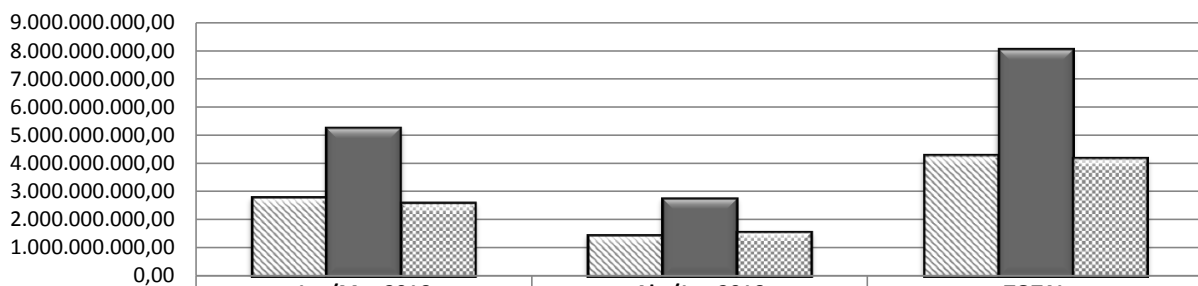

ADMINISTRAÇÃO INDIRETA (I=a+b)	2.799.690.799,48	1.475.807.480,93	4.275.498.280,41
ADMINISTRAÇÃO DIRETA (II)	5.279.671.318,06	2.779.093.906,63	8.058.765.224,69
FUNDOS ESPECIAIS (III)	2.603.285.243,29	1.579.390.620,71	4.182.675.864,00

RECEITA ARRECADADA			
EMPRESAS ECONÔMICAS	Jan/Jun 2016	Jul/Set 2016	TOTAL
AGÊNCIA DE FOMENTO DE GOIÁS S/A - GOIASFOMENTO	21.719.797,11	10.541.271,60	32.261.068,71
AGÊNCIA GOIANA DE GAS CANALIZADO S.A - GOIASGAS	1.380.030,37	670.803,89	2.050.834,26
AGÊNCIA GOIANA DE HABITAÇÃO - AGEHAB	7.644.867,40	4.835.186,27	12.480.053,67
CELG GERAÇÃO E TRANSMISSÃO - CELGG&T	34.981.129,70	18.825.671,59	53.806.801,29
CELGTELECOM - COMPANHIA DE TELECOMUNICAÇÕES E SOLUÇÕES DE GOIÁS - CELGTELECOM	0,00	0,00	0,00
CENTRAIS DE ABASTECIMENTO DE GOIÁS S/A - CEASA	11.109.182,09	5.730.394,02	16.839.576,11
COMPANHIA CELG DE PARTICIPAÇÕES - CELGPAR	0,00	0,00	0,00
COMPANHIA DE ARMAZENS E SILOS EST GOIÁS - CASEGO	294.536,26	159.750,05	454.286,31
COMPANHIA DE INVESTIMENTO E PARCERIAS DO ESTADO DE GOIÁS - GOIASPARCERIAS	0,00	0,00	0,00
COMPANHIA DESENVOLVIMENTO ECONÔMICO DE GOIÁS - CODEGO	24.374.925,44	14.773.626,87	39.148.552,31
EMPRESA GOIANA DE ASSISTÊNCIA TÉCNICA EXTENSÃO RURAL E PESQUISA AGROPECUARIA E	1.181.040,32	1.037.652,08	2.218.692,40
EMPRESA EST PROCESSAMENTO DE DADOS DE GOIÁS - PRODAGO	14.977.297,73	5.666.131,66	20.643.429,39
INDÚSTRIA QUÍMICA DO ESTADO DE GOIÁS - IQUEGO	5.984.088,07	671.270,34	6.655.358,41
METAIS DE GOIÁS S/A - METAGO	2.026.114,12	1.027.262,19	3.053.376,31
METROBUS TRANSPORTES COLETIVOS S/A - METROBUS	44.921.293,24	22.348.695,98	67.269.989,22
SANEAMENTO DE GOIÁS S/A - SANEAGO	1.055.339.103,31	594.701.049,30	1.650.040.152,61
<b>Total Geral :</b>	<b>1.225.933.405,16</b>	<b>680.988.765,84</b>	<b>1.906.922.171,00</b>

**RECEITA ARRECADADA**

<b>AUTARQUIAS E FUNDAÇÕES</b>	<b>Jan/Jun 2016</b>	<b>Jul/Set 2016</b>	<b>TOTAL</b>
AGÊNCIA BRASIL CENTRAL - AGEBC	25.634.939,15	13.108.406,37	38.743.345,52
AGÊNCIA ESTADUAL DE TURISMO - GOIÁS TURISMO	20.911.964,51	15.210.078,18	36.122.042,69
AGÊNCIA GOIANA DE ASSISTÊNCIA TÉCNICA, EXTENSÃO RURAL E PESQUISA AGROPECUÁRIA DO	30.886.528,57	19.519.483,62	50.406.012,19
AGÊNCIA GOIANA DE DEFESA AGROPECUÁRIA - AGRODEFESA	55.976.921,73	26.837.328,29	82.814.250,02
AGÊNCIA GOIANA DE REGULAÇÃO, CONTROLE E FISCALIZAÇÃO DE SERVIÇOS PÚBLICOS - AGR	21.637.460,40	6.796.109,33	28.433.569,73
AGÊNCIA GOIANA DE TRANSPORTES E OBRAS - AGETOP	224.264.101,56	113.722.598,31	337.986.699,87
DEPARTAMENTO ESTADUAL DE TRÂNSITO - DETRAN	487.766.712,36	228.330.047,40	716.096.759,76
FUNDAÇÃO DE AMPARO A PESQUISA DO ESTADO DE GOIÁS - FAPEG	14.533.783,36	6.858.837,86	21.392.621,22
GOIÁS PREVIDENCIA - GOIASPREV	34.680.166,65	15.455.038,43	50.135.205,08
INSTITUTO DE ASSISTÊNCIA DOS SERVIDORES PÚBLICOS DO ESTADO DE GOIÁS - IPASGO	538.126.333,84	277.192.073,59	815.318.407,43
JUNTA COMERCIAL DO ESTADO DE GOIÁS - JUCEG	13.983.107,00	6.745.548,54	20.728.655,54
UNIVERSIDADE ESTADUAL DE GOIÁS - UEG	105.355.375,19	65.043.165,17	170.398.540,36
<b>Total Geral :</b>	<b>1.573.757.394,32</b>	<b>794.818.715,09</b>	<b>2.368.576.109,41</b>

**RECEITA ARRECADADA**

<b>ADMINISTRAÇÃO DIRETA</b>	<b>Jan/Jun 2016</b>	<b>Jul/Set 2016</b>	<b>TOTAL</b>
ASSEMBLÉIA LEGISLATIVA DO ESTADO GOIÁS - AL	151.325.083,81	0,00	151.325.083,81
CONTROLADORIA GERAL DO ESTADO - CGE	16.388.243,02	8.177.966,84	24.566.209,86
CORPO DE BOMBEIROS MILITAR - CBMGO	154.244.291,94	78.957.411,80	233.201.703,74
DEFENSORIA PÚBLICA DO ESTADO DE GOIÁS - DPEG	10.219.459,93	6.156.397,79	16.375.857,72
DELEGACIA GERAL DA POLÍCIA CIVIL - DGPC	248.696.779,80	129.490.043,97	378.186.823,77
GABINETE DO VICE GOVERNADOR - GVG	3.301.432,65	1.766.871,19	5.068.303,84
GABINETE MILITAR - GM	24.634.885,82	12.597.331,38	37.232.217,20
GOVERNADORIA DO ESTADO - GGOV	0,00	0,00	0,00
POLÍCIA MILITAR - PMGO	678.863.651,33	345.252.055,26	1.024.115.706,59
PROCURADORIA GERAL DE JUSTIÇA - PGJ	234.918.699,17	124.207.036,71	359.125.735,88
PROCURADORIA-GERAL DO ESTADO - PGE	39.134.140,63	19.663.816,58	58.797.957,21
SECRETARIA DA MULHER, DO DESENVOLVIMENTO SOCIAL, DA IGUALDADE RACIAL, DOS DIREIT	55.312.457,23	27.301.475,94	82.613.933,17
SECRETARIA DE DESENVOLVIMENTO ECONÔMICO, CIENTÍFICO E TECNOLÓGICO E DE AGRICULTU	29.364.794,57	31.464.478,35	60.829.272,92
SECRETARIA DE ESTADO DA EDUCAÇÃO, CULTURA E ESPORTE - SECE	1.113.388.731,37	658.868.568,90	1.772.257.300,27
SECRETARIA DE ESTADO DA CASA CIVIL - SECC	29.195.066,24	11.358.362,21	40.553.428,45
SECRETARIA DE ESTADO DA FAZENDA - SEFAZ	1.335.961.052,22	733.588.495,85	2.069.549.548,07
SECRETARIA DE ESTADO DA SAÚDE - SES	1.770.255,36	1.090.210,04	2.860.465,40
SECRETARIA DE ESTADO DA SEGURANÇA PÚBLICA E ADMINISTRAÇÃO PENITENCIÁRIA - SSP	219.630.440,71	108.184.059,06	327.814.499,77
SECRETARIA DE ESTADO DE GESTÃO E PLANEJAMENTO - SEGPLAN	165.629.324,79	79.289.659,87	244.918.984,66
SECRETARIA DE ESTADO DE GOVERNO - SEGOV	11.320.642,04	6.919.164,20	18.239.806,24
SECRETARIA DE MEIO AMBIENTE, RECURSOS HÍDRICOS, INFRAESTRUTURA, CIDADES E ASSUNT	33.483.542,38	19.369.460,10	52.853.002,48
TRIBUNAL DE CONTAS DO ESTADO DE GOIÁS - TCE-GO	125.639.665,41	83.853.871,07	209.493.536,48
TRIBUNAL DE CONTAS DOS MUNICÍPIOS DO ESTADO DE GOIÁS - TCM-GO	55.455.965,90	31.104.439,40	86.560.405,30
TRIBUNAL DE JUSTIÇA DO ESTADO DE GOIÁS - TJGO	541.792.711,74	260.432.730,12	802.225.441,86
<b>Total Geral :</b>	<b>5.279.671.318,06</b>	<b>2.779.093.906,63</b>	<b>8.058.765.224,69</b>

**RECEITA ARRECADADA**

<b>FUNDOS ESPECIAIS</b>	<b>Jan/Jun 2016</b>	<b>Jul/Set 2016</b>	<b>TOTAL</b>
FUNDO DE APORE À CELG DISTRIBUIÇÃO S.A. - FUNAC	5.646,74	26.783,03	32.429,77
FUNDO DE ARTE E CULTURA DO ESTADO DE GOIÁS - FUNDO CULTURAL	12.023.780,95	16.063.547,13	28.087.328,08
FUNDO DE ASSISTÊNCIA SOCIAL - FEAS	0,00	0,00	0,00
FUNDO DE CAPACITAÇÃO DO SERVIDOR E DE MODERNIZAÇÃO DO ESTADO DE GOIÁS - FUNCAM	3.840.016,98	7.258.995,21	11.099.012,19
FUNDO DE DESENVOLVIMENTO DE ATIVIDADES INDUSTRIAIS - FUNPRODUZIR	95.760.231,48	51.350.036,54	147.110.268,02
FUNDO DE DESENVOLVIMENTO METROPOLITANO DE GOIANIA - FUNDEMETRO	0,00	0,00	0,00
FUNDO DE FINANCIAMENTO DO BANCO DO POVO DO ESTADO DE GOIÁS - FUNFBPGO	514.708,95	89.047,93	603.756,88
FUNDO DE FOMENTO A MINERAÇÃO - FUNMINERAL	8.929.208,98	5.196.145,71	14.125.354,69
FUNDO DE FOMENTO AO DESENVOLVIMENTO ECONÔMICO E SOCIAL DE GOIÁS - FUNDES	1.881.911,07	218.714,76	2.100.625,83
FUNDO DE MANUTENÇÃO E REAPARELHAMENTO DA DEFENSORIA PÚBLICA DO ESTADO DE GOIÁS -	650.342,07	3.462.146,28	4.112.488,35
FUNDO DE MANUTENÇÃO E REAPARELHAMENTO DA PROCURADORIA GERAL DO ESTADO DE GOIÁS -	596.362,55	3.410.016,27	4.006.378,82
FUNDO DE MODERNIZAÇÃO DA ADMINISTRAÇÃO FAZENDÁRIA DO ESTADO DE GOIÁS - FUNDAF	2.401.128,00	1.198.419,25	3.599.547,25
FUNDO DE MODERNIZAÇÃO DO TRIBUNAL DE CONTAS DO ESTADO DE GOIÁS - FMTCE	1.493.318,93	482.301,39	1.975.620,32
FUNDO DE MODERNIZAÇÃO E APRIMORAMENTO FUNCIONAL DA ASSEMBLÉIA LEGISLATIVA DO EST	934.184,32	622.019,40	1.556.203,72
FUNDO DE MODERNIZAÇÃO E APRIMORAMENTO FUNCIONAL DO MINISTÉRIO PÚBLICO DO ESTADO	5.427.477,71	4.185.062,21	9.612.539,92
FUNDO DE PARTICIPAÇÃO E FOMENTO A INDUSTRIALIZAÇÃO DO ESTADO DE GOIÁS - FOMENTAR	9.274.374,97	5.323.193,96	14.597.568,93
FUNDO DE PROTEÇÃO SOCIAL DO ESTADO DE GOIÁS - PROTEGEGOIÁS	478.189.474,41	279.498.802,63	757.688.277,04
FUNDO DE REAPARELHAMENTO E APERFEIÇOAMENTO DA POLÍCIA MILITAR DO ESTADO DE GOIÁS	779.710,55	799.905,38	1.579.615,93
FUNDO DE TRANSPORTES - FT	101.710.908,54	80.936.200,01	182.647.108,55
FUNDO ESP. DE FOMENTO À TRANSPARÊNCIA E COMBATE A CORRUPÇÃO - FUNCCOT	0,00	0,00	0,00
FUNDO ESPECIAL DE APOIO A CRIANÇA E AO JOVEM - FCJ - FCJ	0,00	0,00	0,00
FUNDO ESPECIAL DE COMUNICAÇÃO - FECOM	33.948.616,01	26.886.529,78	60.835.145,79
FUNDO ESPECIAL DE DESENVOLVIMENTO RURAL - FUNDER	2.065.795,19	989.660,17	3.055.455,36
FUNDO ESPECIAL DE ENFRENTAMENTO AS DROGAS - FEDRO	3.620.222,76	1.551.164,94	5.171.387,70

FUNDO ESPECIAL DE ESPORTE E LAZER - FUNESPORTE	1.807.763,94	2.872.721,01	4.680.484,95
FUNDO ESPECIAL DE GESTÃO DA ESCOLA ESTADUAL DE SAÚDE PÚBLICA DE GOIÁS CÂNDIDO	601.334,83	306.455,48	907.790,31
FUNDO ESPECIAL DE IMPLANTAÇÃO DO PROGRAMA DE VEÍCULO LEVE SOBRE TRILHO - FVLT	0,00	0,00	0,00
FUNDO ESPECIAL DE REAPARELHAMENTO DO TRIBUNAL DE CONTAS DOS MUNICÍPIOS - FUNERTC	1.514.285,84	817.087,79	2.331.373,63
FUNDO ESPECIAL DE REAPARELHAMENTO E MODERNIZAÇÃO DO CORPO DE BOMBEIROS MILITAR D	16.458.452,27	8.220.256,51	24.678.708,78
FUNDO ESPECIAL DE REAPARELHAMENTO E MODERNIZAÇÃO DO PODER JUDICIÁRIO - FUNDESP-P	177.621.072,03	91.156.345,13	268.777.417,16
FUNDO ESPECIAL DOS JUIZADOS DO PODER JUDICIÁRIO - FJPJ	5.445.464,93	3.098.320,30	8.543.785,23
FUNDO ESTADUAL DE CIÊNCIA E TECNOLOGIA - FUNDETEG	7.911.817,13	8.235.991,37	16.147.808,50
FUNDO ESTADUAL DE HABITAÇÃO DE INTERESSE SOCIAL - FEHIS	0,00	0,00	0,00
FUNDO ESTADUAL DE PROTEÇÃO E DEFESA DO CONSUMIDOR - FEDC	11.687.628,77	6.079.549,82	17.767.178,59
FUNDO ESTADUAL DE SAÚDE - FES	688.110.264,33	465.322.173,21	1.153.432.437,54
FUNDO ESTADUAL DE SEGURANÇA PÚBLICA - FUNESP	35.402.947,80	18.500.103,20	53.903.051,00
FUNDO ESTADUAL DO CENTRO CULTURAL OSCAR NIEMEYER - FECCON	656.471,99	330.604,79	987.076,78
FUNDO ESTADUAL DO MEIO AMBIENTE - FEMA	9.258.416,84	5.019.930,02	14.278.346,86
FUNDO ESTADUAL DOS DIREITOS DA CRIANÇA E DO ADOLESCENTE - FECAD	0,00	0,00	0,00
FUNDO FINANCEIRO DO REGIME PRÓPRIO DE PREVIDÊNCIA DO SERVIDOR - FFRPPS - FFRPPS	715.217.609,09	388.766.520,79	1.103.984.129,88
FUNDO FINANCEIRO DO REGIME PRÓPRIO DE PREVIDÊNCIA MILITAR - FFRPPM - FFRPPM	163.275.558,37	88.708.580,69	251.984.139,06
FUNDO PENITENCIÁRIO ESTADUAL - FUNPES	271.752,43	280.486,61	552.239,04
FUNDO PREVIDENCIÁRIO - FP - FP	3.996.981,54	2.126.802,01	6.123.783,55
<b>Total Geral :</b>	<b>2.603.285.243,29</b>	<b>1.579.390.620,71</b>	<b>4.182.675.864,00</b>